NEDERLANDSCHE ZANGSTUKKEN

met klavierbegeleiding

uitgegeven door het WILLEMS-FONDS

VIJFTIENDE REEKS, EERSTE HELFT

			Prijs
1.	O. ROELS	KERLENTROTS *gedicht van G. ANTHEUNIS*	Fr. 1.00
2.	L. ADR. VAN TETTERODE	WESTENWIND ALS BODE *gedicht van Dr. J. P. HEYE*	„ 1.25
3.	CATHARINA VAN RENNES	VAAK ALS VERGEEFS NAAR RUSTE *gedicht van W. E. WELTER*	„ 0.75
4.	R. HOL	OP HET KERKHOF *gedicht van Allard PIERSON*	„ 1.25
5.	J. H. KOK	BIJ MAANLICHT *gedicht van Dr. Edw. B. KOSTER*	„ 1.00

Eigendom. Recht van vertaling voorbehouden

Nationale Muziekdrukkerij, Brussel.

GENT

J. VUYLSTEKE, Koestraat, 15.

1898

Vaak als vergeefs naar ruste.

Gedicht van **W. E. Welter.**

Muziek van **Catharina Van Rennes.**
Op. 31.

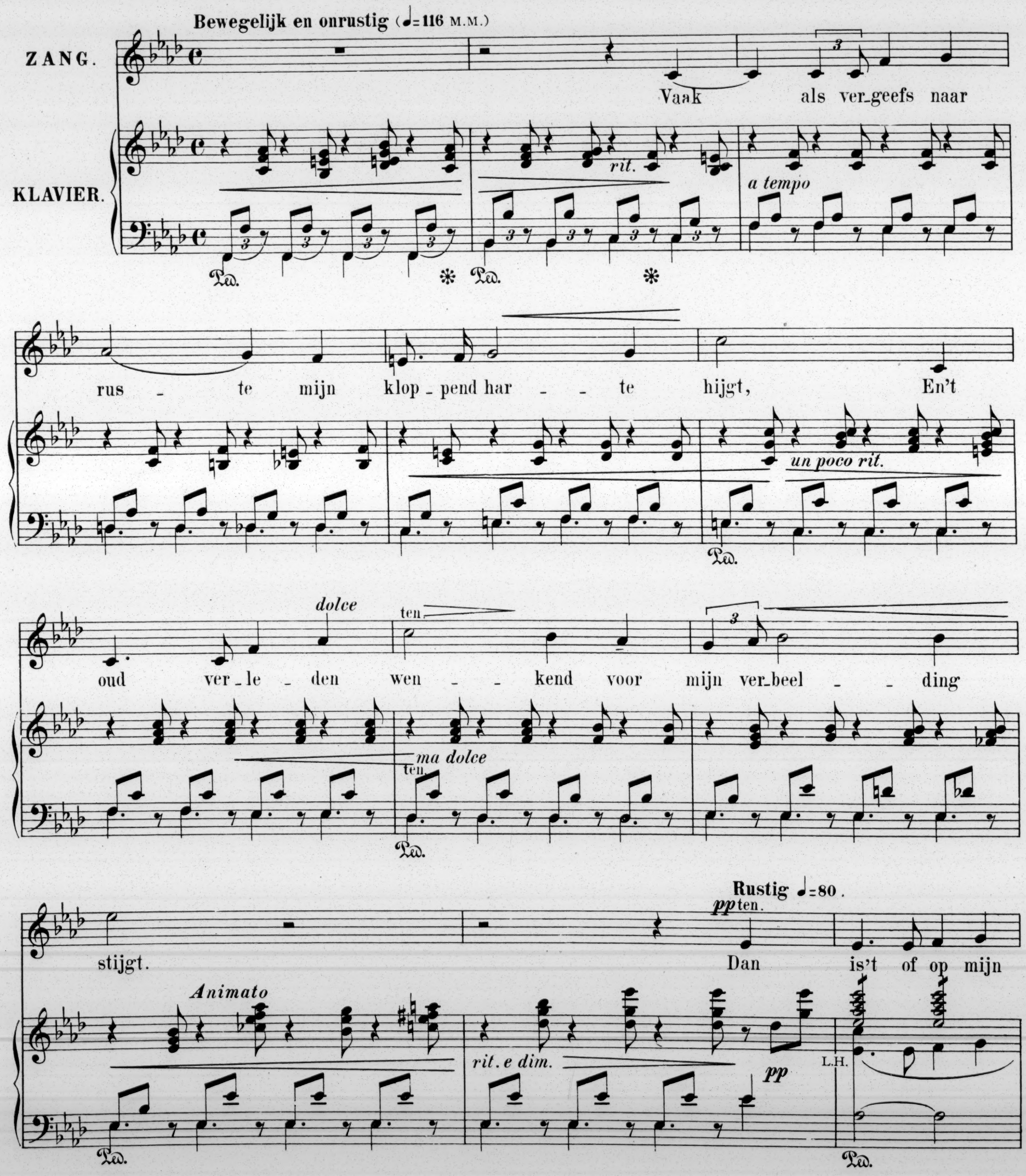

sla - pen een koe - le hand zich legt, En of m'in't oor___ een stem - me een

pp

Ped. Ped. Ped. Ped.

Nog rustiger.

woord van lief - de zegt. Dan zwij - gen al mijn smar - ten, en

R.H.

Ped. Ped. Ped.

rust daalt in mijn ziel; Zoo bloeit de dor - re bloe - me, waar -

ten.

Ped.

p

-op een dauw - drup viel. Zoo bloeit de dor - re bloe - me waar -

ritard

-op een dauw - drup viel!

ritard.

p ben cantando

Ped. Ped. Ped.

Nationale Muziekdrukkerij, Brussel.